

EXCMO. AYUNTAMIENTO DE MÁLAGA  
 GERENCIA MUNICIPAL DE URBANISMO, OBRAS E INFRAESTRUCTURA  
 departamento de arquitectura y conservación



ARQUITECTOS REDACTORES  
 Juan Ant<sup>o</sup> Marín Malavé  
 Natalia Muñoz Aguilar  
 Javier Pérez de la Fuente

JEFE DE DEPARTAMENTO  
 Javier Pérez de la Fuente

DENOMINACIÓN  
 ESTUDIO DE DETALLE PARCELA R-12  
 DEL SUP-T.8 "UNIVERSIDAD" MÁLAGA

PLANO DE INFORMACIÓN  
 SITUACIÓN

ESCALA  
 1:5000  
 FECHA  
 Junio '09

Nº HOJA  
 1.1



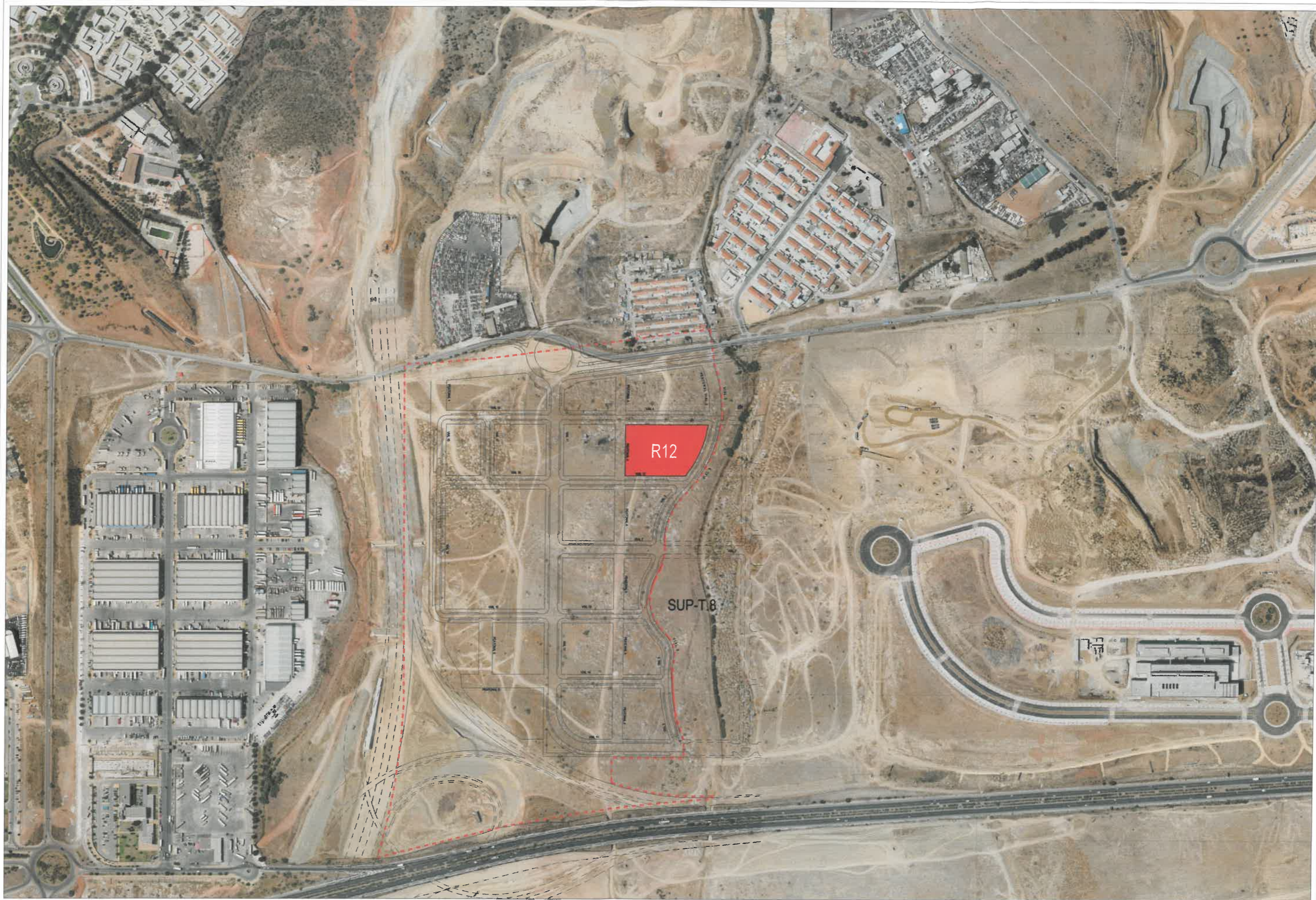

EXCMO. AYUNTAMIENTO DE MÁLAGA  
 GERENCIA MUNICIPAL DE URBANISMO, OBRAS E INFRAESTRUCTURA  
 departamento de arquitectura y conservación



ARQUITECTOS REDACTORES  
 Juan Ant<sup>o</sup> Marín Malavé  
 Natalia Muñoz Aguilar  
 Javier Pérez de la Fuente

JEFE DE DEPARTAMENTO  
 Javier Pérez de la Fuente

DENOMINACIÓN  
 ESTUDIO DE DETALLE PARCELA R-12  
 DEL SUP-T.8 "UNIVERSIDAD" MÁLAGA

PLANO DE INFORMACIÓN  
 ORTOFOTO

ESCALA  
 1 : 5000  
 FECHA  
 Junio '09

Nº HOJA  
 1.2



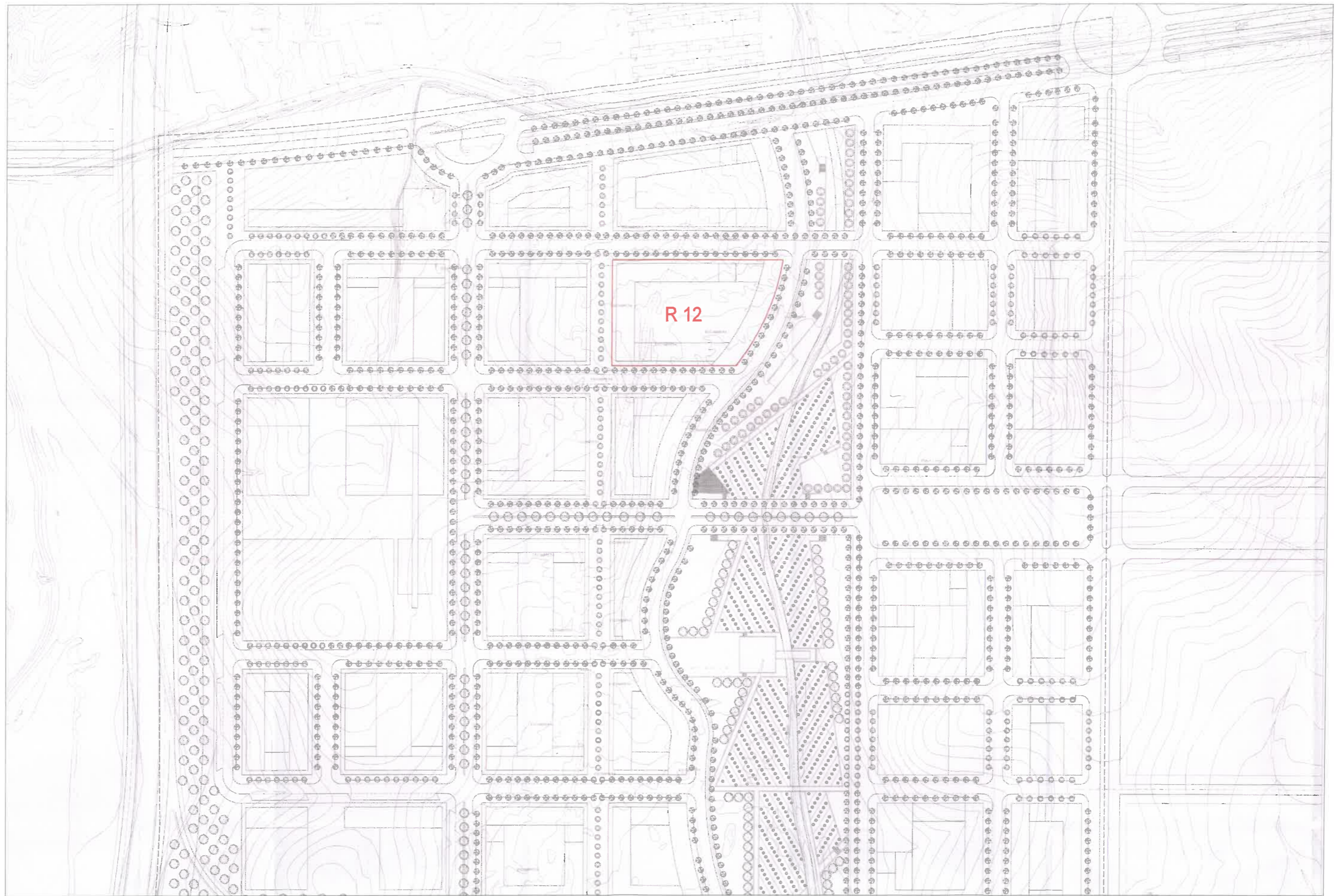

EXCMO. AYUNTAMIENTO DE MÁLAGA  
 GERENCIA MUNICIPAL DE URBANISMO, OBRAS E INFRAESTRUCTURA  
 departamento de arquitectura y conservación



ARQUITECTOS REDACTORES  
 Juan Ant<sup>o</sup> Marín Malavé  
 Natalia Muñoz Aguilar  
 Javier Pérez de la Fuente

JEFE DE DEPARTAMENTO  
 Javier Pérez de la Fuente

DENOMINACIÓN  
 ESTUDIO DE DETALLE PARCELA R-12  
 DEL SUP-T.8 "UNIVERSIDAD" MÁLAGA

PLANO DE INFORMACIÓN  
 SITUACIÓN PPO SUP-T.8

ESCALA  
 1 : 2500  
 FECHA  
 Junio '09

Nº HOJA  
 1. 3



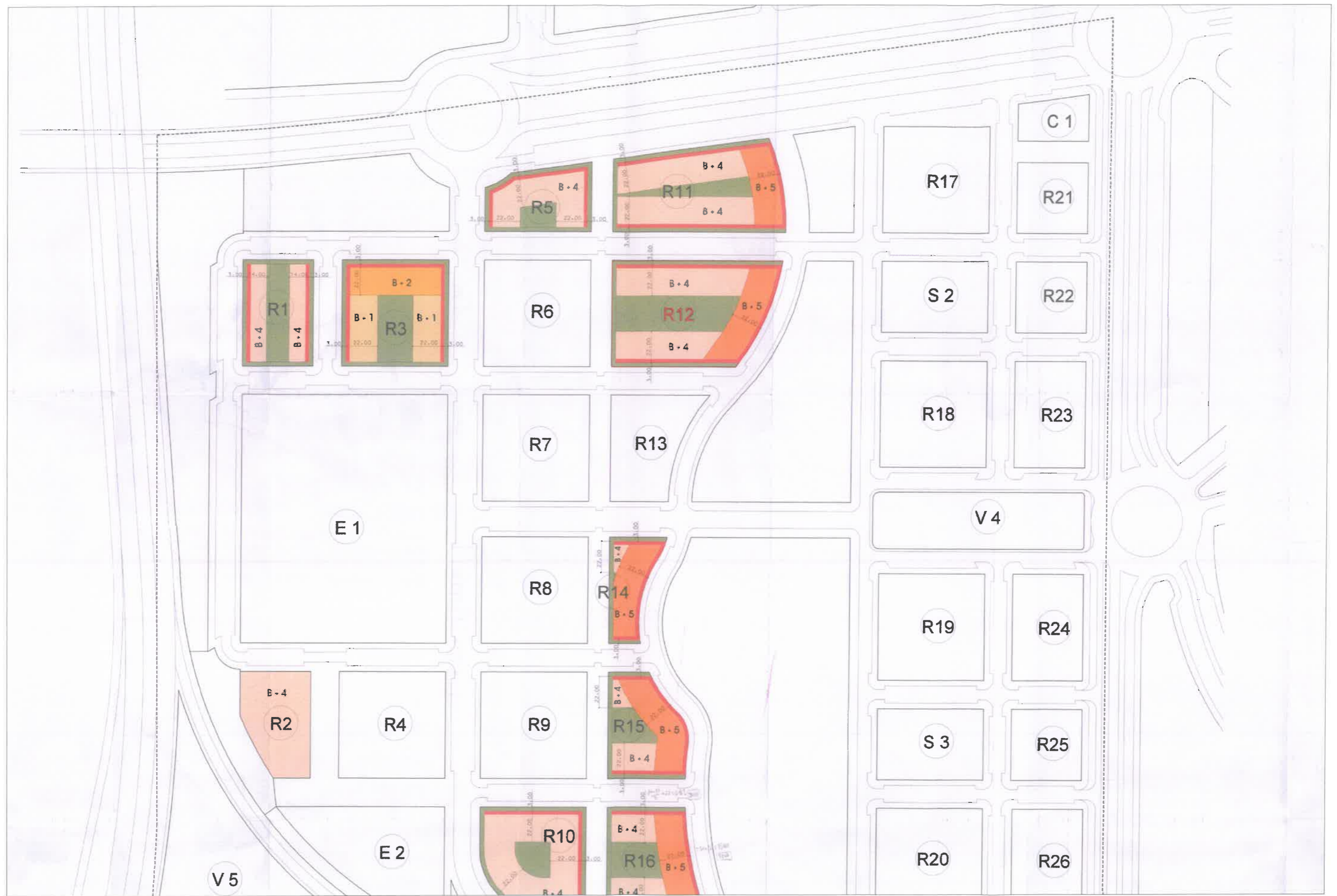

EXCMO. AYUNTAMIENTO DE MÁLAGA  
 GERENCIA MUNICIPAL DE URBANISMO, OBRAS E INFRAESTRUCTURA  
 departamento de arquitectura y conservación



ARQUITECTOS REDACTORES  
 Juan Ant<sup>o</sup> Marín Malavé  
 Natalia Muñoz Aguilar  
 Javier Pérez de la Fuente

JEFE DE DEPARTAMENTO  
 Javier Pérez de la Fuente

DENOMINACIÓN  
 ESTUDIO DE DETALLE PARCELA R-12  
 DEL SUP-T.8 "UNIVERSIDAD" MÁLAGA

PLANO DE INFORMACIÓN  
 ESTUDIO DETALLE IMV  
 (Aprobación Definitiva 2007)

ESCALA  
 1 : 2500  
 FECHA  
 Junio '09

Nº HOJA  
 1.4

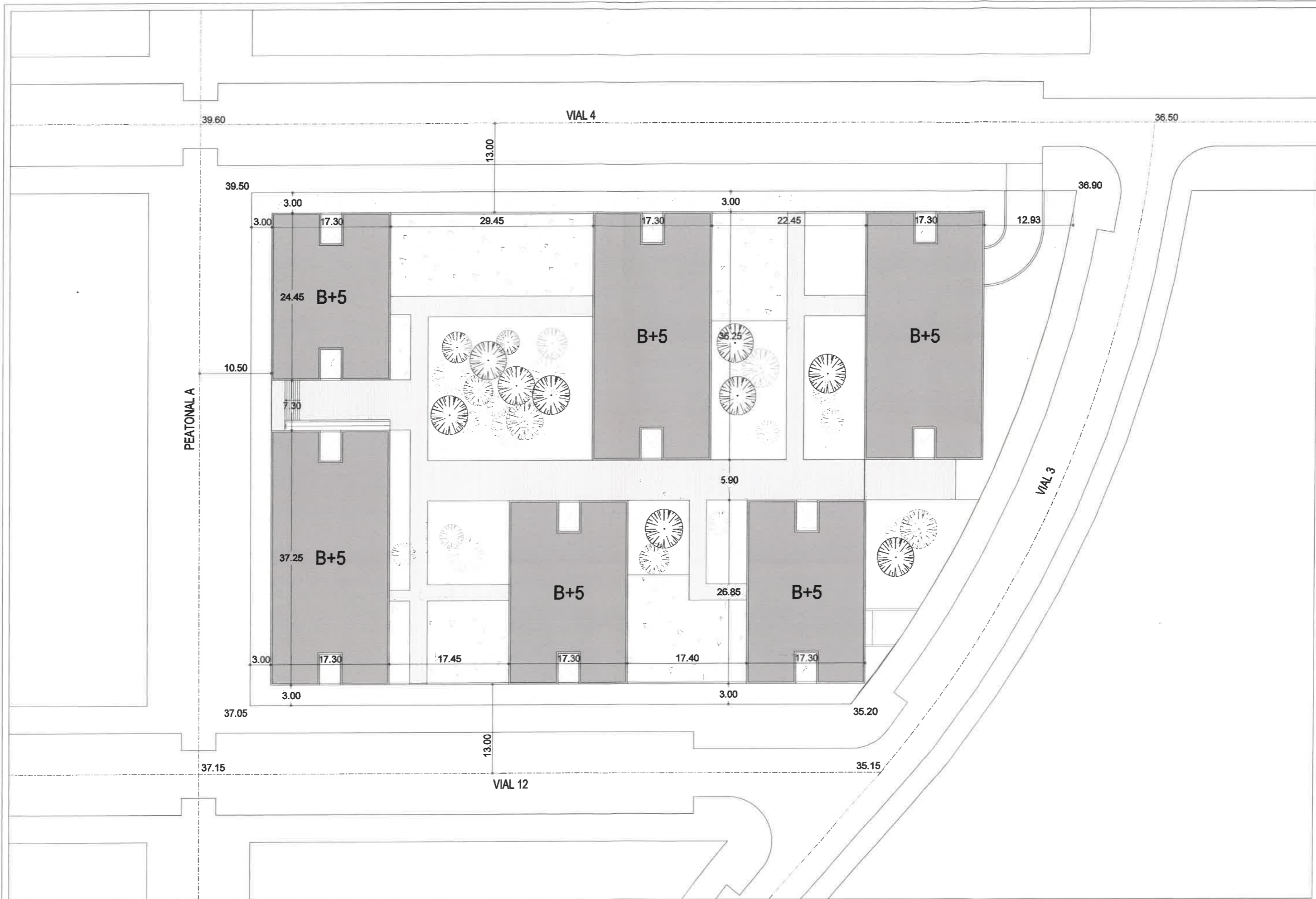

**EXCMO. AYUNTAMIENTO DE MALAGA**  
 GERENCIA MUNICIPAL DE URBANISMO, OBRAS E INFRAESTRUCTURA  
 departamento de arquitectura y conservación



ARQUITECTOS REDACTORES  
 Juan Ant<sup>o</sup> Marín Malavé  
 Natalia Muñoz Aguilar  
 Javier Pérez de la Fuente

JEFE DE DEPARTAMENTO  
 Javier Pérez de la Fuente

DENOMINACIÓN  
 ESTUDIO DE DETALLE PARCELA R-12  
 DEL SUP-T.8 "UNIVERSIDAD" MÁLAGA

PLANO DE PROPUESTA  
 ORDENACIÓN PROPUESTA

ESCALA  
 1:1000  
 FECHA  
 Junio '09

Nº HOJA  
**P. 1**

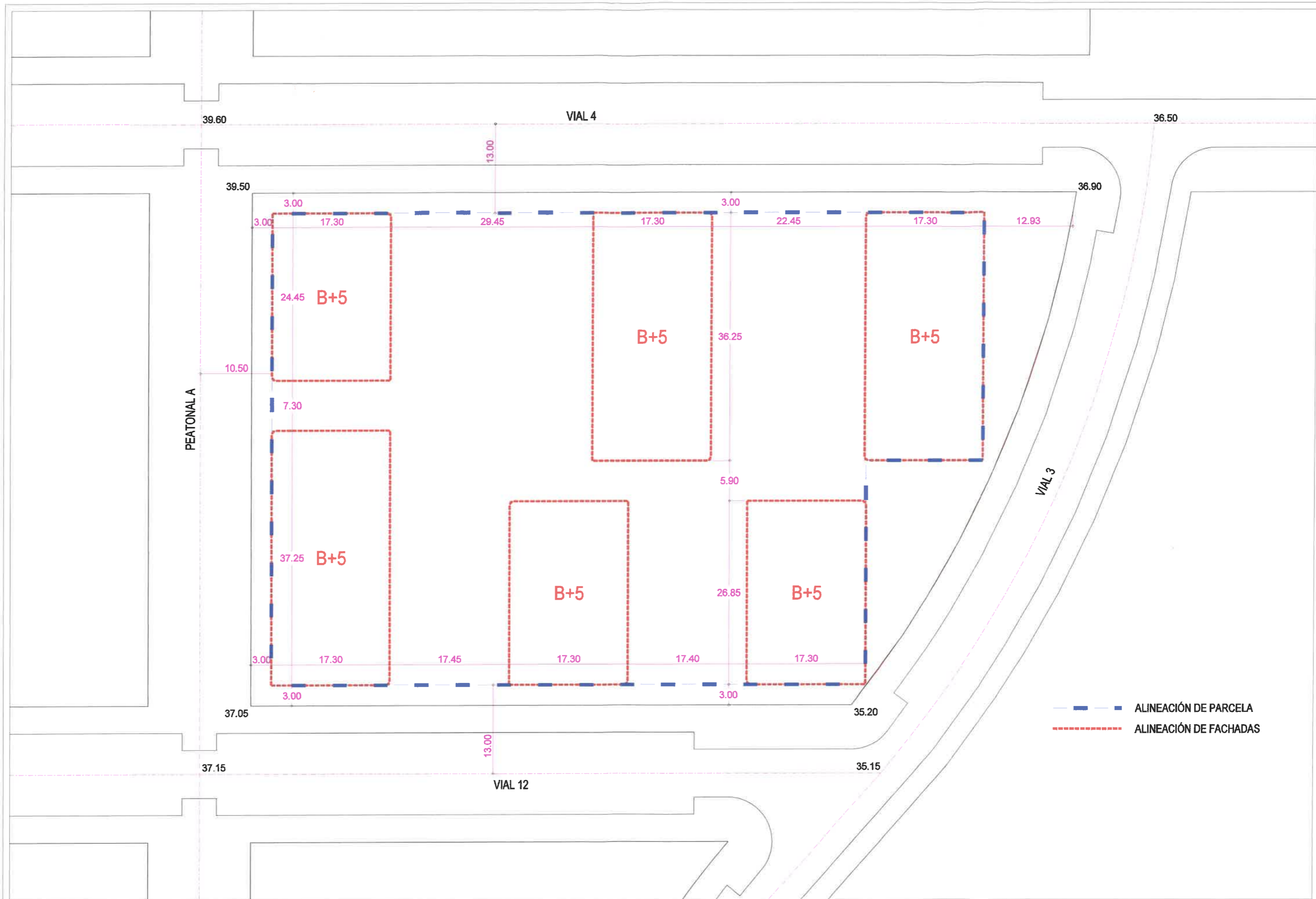

— — — — — ALINEACIÓN DE PARCELA  
 - - - - - ALINEACIÓN DE FACHADAS



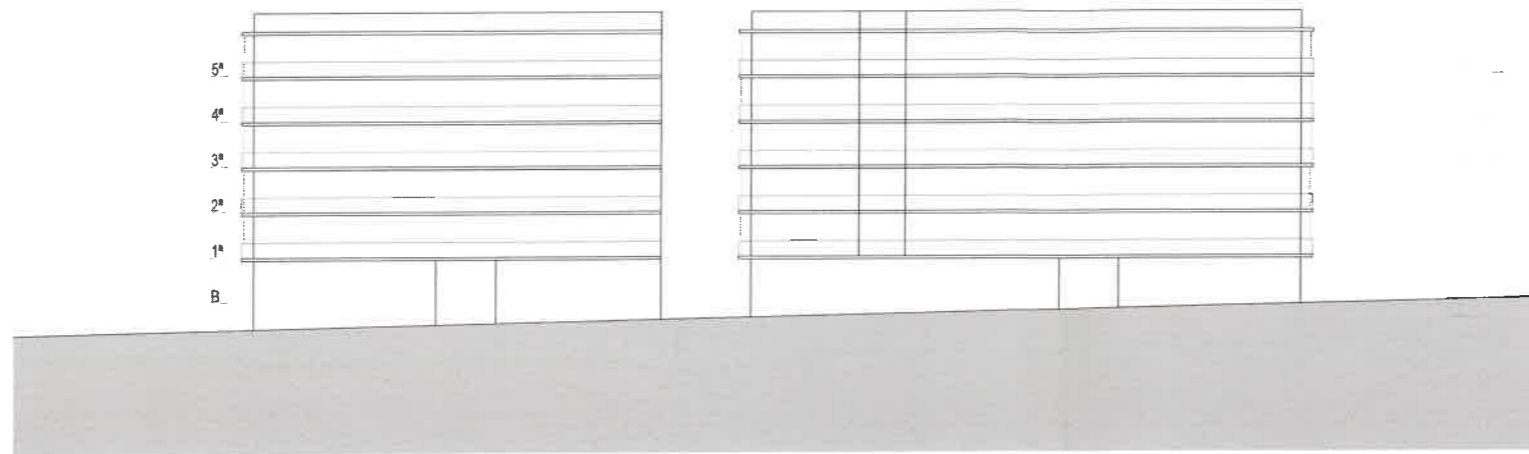

ALZADO A

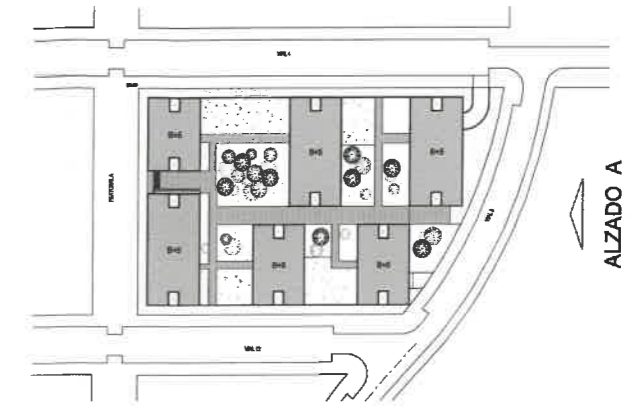

ALZADO B

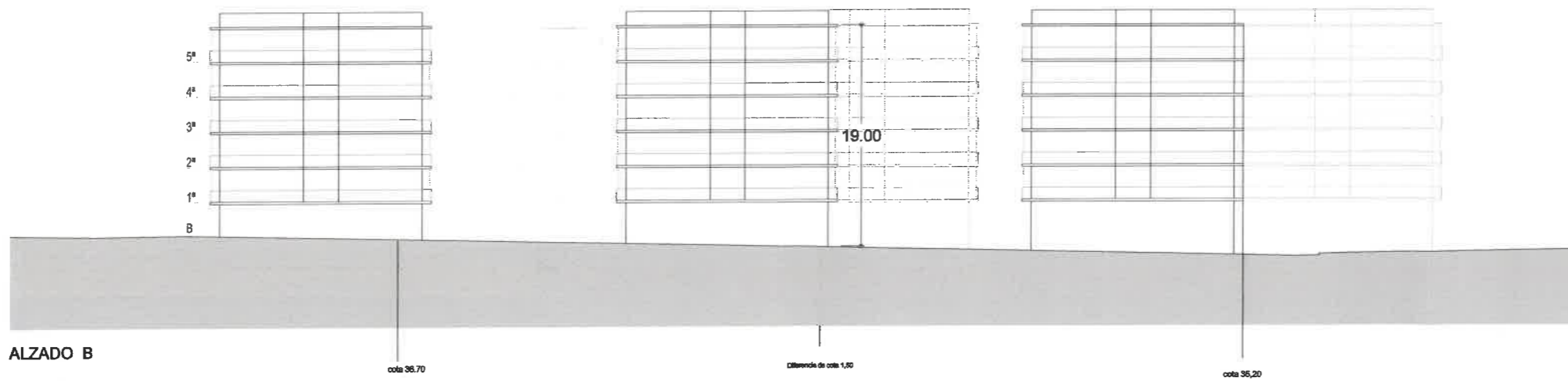

ALZADO B



EXCMO. AYUNTAMIENTO DE MÁLAGA  
 GERENCIA MUNICIPAL DE URBANISMO, OBRAS E INFRAESTRUCTURA  
 departamento de arquitectura y conservación



ARQUITECTOS REDACTORES  
 Juan Ant<sup>o</sup> Marín Malavé  
 Natalia Muñoz Aguilar  
 Javier Pérez de la Fuente

JEFE DE DEPARTAMENTO  
 Javier Pérez de la Fuente



DENOMINACIÓN  
 ESTUDIO DE DETALLE PARCELA R-12  
 DEL SUP-T.8 "UNIVERSIDAD" MÁLAGA

PLANO DE PROPUESTA  
 SECCIONES

ESCALA  
 1 : 500  
 FECHA  
 Junio '09

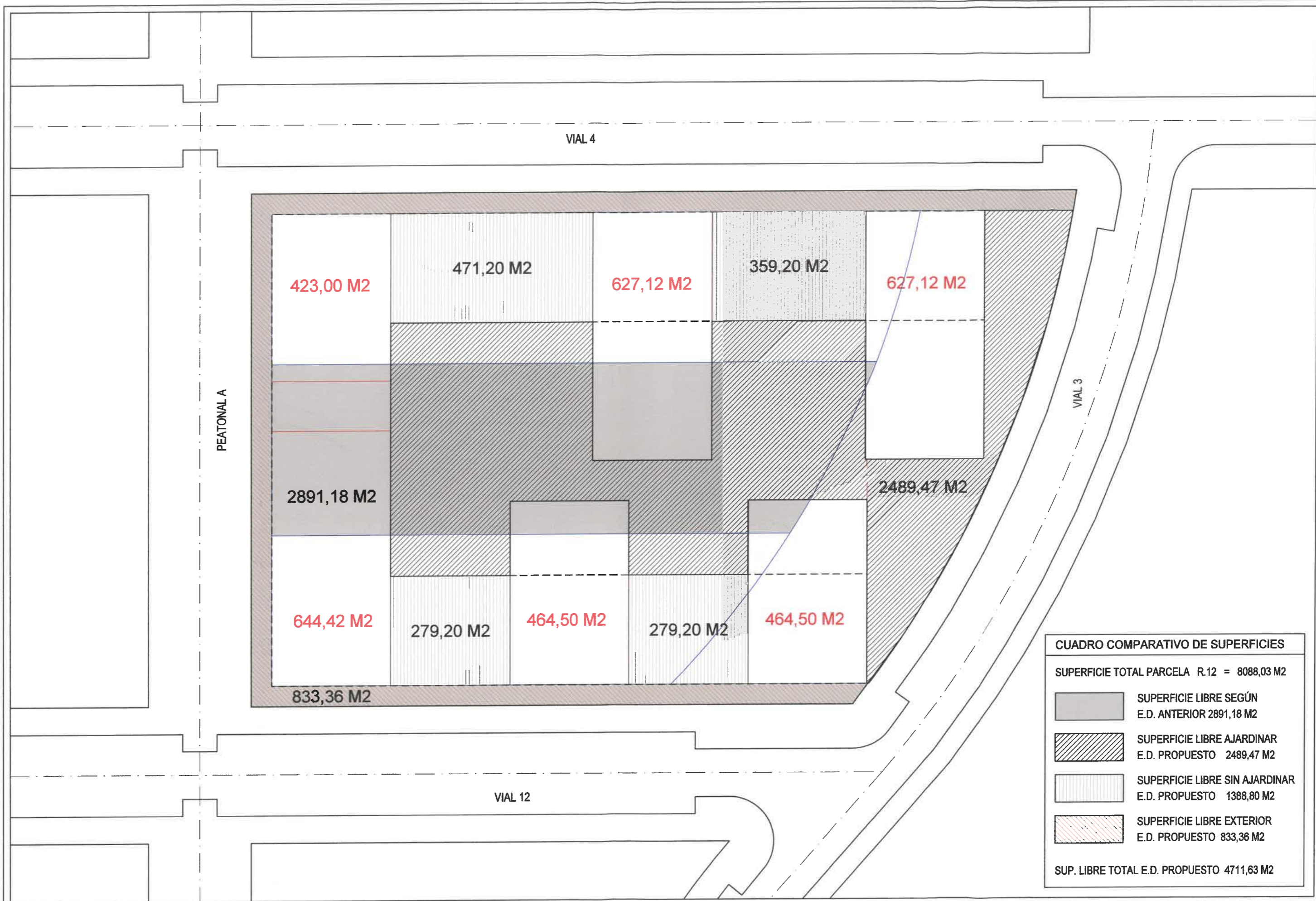
Nº HOJA  
 P. 3

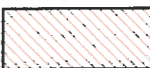

CUADRO COMPARATIVO DE SUPERFICIES	
SUPERFICIE TOTAL PARCELA R.12 = 8088,03 M2	
	SUPERFICIE LIBRE SEGÚN E.D. ANTERIOR 2891,18 M2
	SUPERFICIE LIBRE AJARDINAR E.D. PROPUESTO 2489,47 M2
	SUPERFICIE LIBRE SIN AJARDINAR E.D. PROPUESTO 1388,80 M2
	SUPERFICIE LIBRE EXTERIOR E.D. PROPUESTO 833,36 M2
SUP. LIBRE TOTAL E.D. PROPUESTO 4711,63 M2	